

# LM Implant Misura MR

LM

feel the  
difference



STYLEITALIANO Inserción óptima del implante

## Guía para una inserción correcta del implante mesiodistal

Los instrumentos LM Implant Misura MR ayudan a colocar la primera fresa espiral a la distancia correcta del pilar (es decir, del implante o del elemento natural adyacente al implante) respetando la biología ósea.

Esto garantiza la existencia de una cantidad de hueso adecuada entre el implante y el diente, de manera que la cresta ósea permanezca estable a lo largo del tiempo. El respeto de la biología y el mantenimiento de la distancia correcta son garantía de un resultado estético duradero.

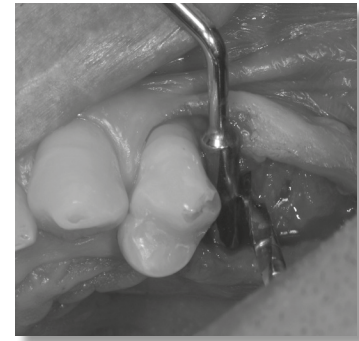

### Caso clínico 1 Implante adyacente a un elemento natural

- Elija el instrumento cuyo tamaño se adecue al implante que se ha insertado
- Mantenga firmemente la punta cilíndrica (evite cualquier movimiento) contra la raíz del elemento natural próximo al implante
- Asegúrese de que la punta del instrumento se apoya en la raíz en lugar de hacerlo en la cresta del hueso proximal
- Incline la fresa inicial contra la punta cilíndrica y compruebe que la posición yugolingual y la inclinación mesiodistal son correctas
- Una inclinación mesiodistal inexacta podría provocar el aumento o la reducción de la distancia entre el implante y el diente
- Después de la primera osteotomía, respete el protocolo de implante habitual



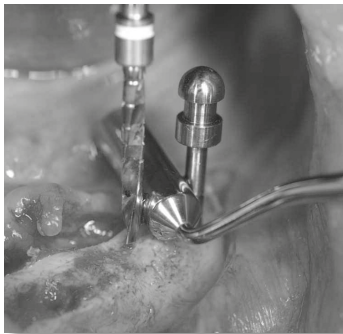

### Caso clínico 2 Implante adyacente a otro implante en arcada edéntula

- Realice la primera osteotomía (por lo general, la más distal) con la fresa inicial solamente
- Introduzca un perno del mismo diámetro que la fresa inicial en la osteotomía
- Incline el instrumento Implant Misura que ha elegido contra el perno y asegúrese de no moverlo ejerciendo una presión excesiva
- Lleve a cabo la segunda osteotomía con la primera fresa inicial
- Compruebe siempre que la posición de la fresa es correcta en cuanto a dirección yugolingual y a inclinación mesiodistal
- Continúe con el protocolo de implante habitual

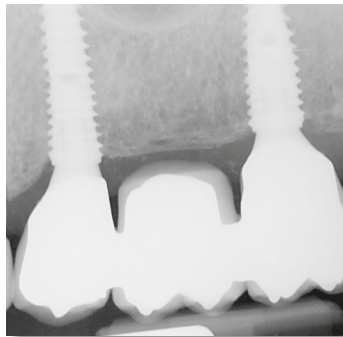

### Caso clínico 3 Implante adyacente a otro implante en arcada parcialmente edéntula

- Comience siempre por el implante adyacente al elemento natural
- Continúe como se indica en el punto 2

## LM Implant Misura MR

por Style Italiano



Los instrumentos han sido diseñados por Marco Redemagni MD, DDS. Style Italiano es un grupo de estudio compuesto por médicos e investigadores apasionados que están especializados en odontología restaurativa estética reconstructiva.

Más información en [www.styleitaliano.org](http://www.styleitaliano.org) y [www.facebook.com/styleitaliano](https://www.facebook.com/styleitaliano).



*“Estos instrumentos son realmente esenciales cuando se trata de colocar la primera fresa”*

**Marco Redemagni MD, DDS**

Las marcas de la punta permiten comprobar la posición yugolingual de la perforación del implante de forma sencilla.



Para obtener más detalles e información clínica sobre LM Implant Misura MR, escanee el código QR y vea el vídeo.



## Elección del tamaño correcto

Los instrumentos están disponibles con diferentes diámetros. Todos los instrumentos tienen una punta más larga para introducir los implantes adyacentes y otra más pequeña para separar el implante del elemento natural.

Elija el instrumento de tamaño adecuado en función del diámetro del implante:

Instrumento Color	Fresa inicial		Distancia en mm	
	Ø 1,5 mm	Ø 2,0 mm	Diente – Implante	Implante – Implante
Gris	3,4-3,5	4,0	3,0	5,0
Verde	3,75	4,25	3,1	5,3
Amarillo	4,0-4,1-4,15	4,6	3,3	5,6
Naranja	4,3	4,8	3,4	5,8
Azul	4,8-4,85	5,35	3,7	6,3



Kit LM Implant Misura MR

**LM**ErgoSense LM 6843 ES

## Disponibles en diámetros diferentes



LM Implant Misura MR 3,0-5,0 **LM**ErgoSense LM 400-401 ES



LM Implant Misura MR 3,1-5,3 **LM**ErgoSense LM 402-403 ES



LM Implant Misura MR 3,3-5,6 **LM**ErgoSense LM 404-405 ES



LM Implant Misura MR 3,4-5,8 **LM**ErgoSense LM 406-407 ES



LM Implant Misura MR 3,7-6,3 **LM**ErgoSense LM 408-409 ES



**LM**Dental

LM-Instruments Oy  
Norrbyn rantatie 8  
FI-21600 Parainen, Finlandia  
Tel. +358 2 4546 400  
info@lm-dental.com  
www.lm-dental.com